

CaptureOnTouch

Skeniranje, obrada, konvertiranje i dijeljenje

CaptureOnTouch je aplikacija za skeniranje koja radi sa skenerima za dokumente imageFORMULA tvrtke Canon putem njihovog upravljačkog programa TWAIN. Zahvaljujući korisniku prilagođenom i lakom rukovanju, nudi jednostavno i intuitivno skeniranje.

Višestruke funkcije omogućuju skeniranje u različita odredišta i formate te izradu datoteka koje se mogu pretraživati i uređivati.



PREDNOSTI

Lako rukovanje

jednostavan softver s intuitivnim upravljanjem s pomoću ikona

Raznovrsne opcije za spremanje i slanje datoteka

omogućuju kreiranje više formata datoteka i jednostavno skeniranje u više odredišta

Moćna OCR obrada

lako pretvarajte i konvertirajte dokumente u datoteke koje se mogu uređivati i pretraživati

Prilagodljivo povezivanje i integracija

zahvaljujući opcionalnom SDK priključku za programske dodatke



Intuitivno skeniranje

Ova dobro opremljena aplikacija pouzdano može odgovoriti na potrebe korisnika za brzim skeniranjem dokumenata i slika.

Ploče i naredbe prilagođene korisniku

CaptureOnTouch pruža korisniku prilagođen izgled zahvaljujući preglednim pločama s ikonama i praktično smještenim naredbama koje pojednostavljuju rad, a mogu se podesiti prema preferencijama korisnika.

Dva načina skeniranja

Softver pruža dvije metode skeniranja koje mogu zadovoljiti različite potrebe, kao i različite programske dodatke za suradnju s raznim aplikacijama.

Obrada i funkcije kvalitete slike

Zahvaljujući svojim funkcijama može skenirati uz optimalnu kvalitetu slike, automatski organizirati seriju dokumenata i omogućiti kreiranje više datoteka koje se mogu pohraniti, poslati e-poštom ili prenijeti u usluge računalnog oblaka.

Mreža funkcija za generiranje optimalnih slika, uređivanje i sigurno organiziranje

Više izlaza za jedno skeniranje

CaptureOnTouch pruža do 3 izlaza s jednim skeniranjem i može kreirati **više datotečnih formata** kao što su PDF, JPEG, TIFF, BMP, PDF/A, PNG, PowerPoint, docx i xlsx*.

Ima razne **programske dodatke** koji se nakon instalacije prikazuju kao ploče na početnom zaslonu. Programski dodaci ugrađeni u softver omogućuju povezivanje s uslugama računalnih oblaka i EDM uslugama kao što su Google Drive™, Microsoft SharePoint, OneDrive i Dropbox.

Osim toga, korisnici mogu instalirati druge programske dodatke za skeniranje u e-poštu, ispisivanje ili pakete aplikacija.

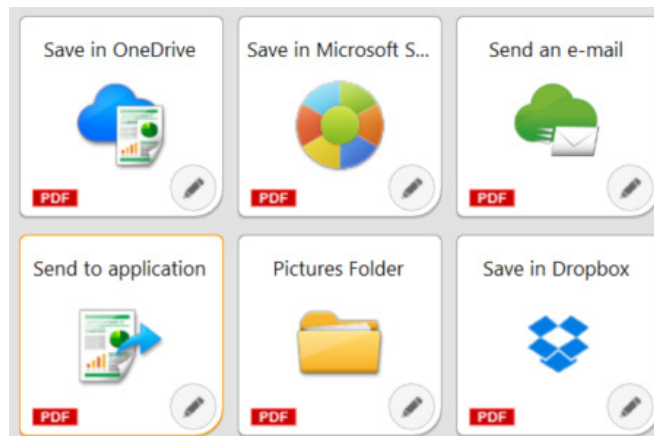

Prilagodljivo povezivanje

CaptureOnTouch tvrtkama može pomoći da se razviju uz laku integraciju u **u tijekom poslovnog procesa trećih strana** zahvaljujući kompletu za razvoj softvera (SDK) za programske dodatke. Program tvrtke Canon za razvojne programere omogućuje dotjerivanje i prilagodbu tijekom poslovnog procesa za obradu slike te postizanje jedinstvenih rješenja za potrebe klijenata.

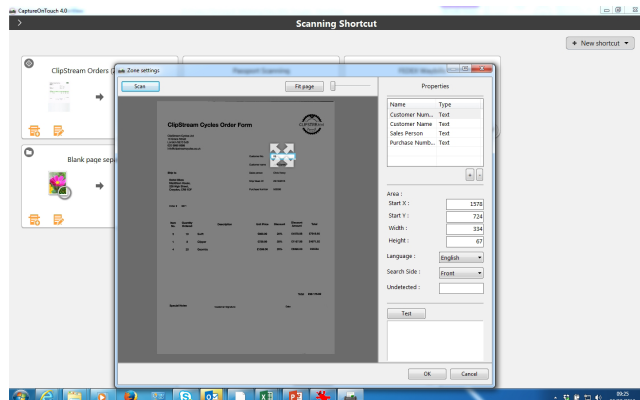

Izrađivanje datoteka koje se mogu pretraživati i uređivati

Zahvaljujući **optičkom prepoznavanju znakova (OCR)** korisnici će statični sadržaj moći pretvoriti u pametni PDF koji se može uređivati i pretraživati. Ova funkcija omogućuje prepoznavanje i obradu teksta iz skeniranog dokumenta, a zatim izdvajanje i promjenu podataka u binarne. Omogućuje i uređivanje, kopiranje i lijepljenje iz PDF dokumenata ili prepoznavanje tablice s tekстом prilikom spremanja dokumenta u Office formate kao što su pptx, docx i xlsx.

CaptureOnTouch Pro korisnicima omogućuje postavljanje zonskih OCR polja kako bi datoteke slali kao indeksne podatke ili ih upotrebljavali za imenovanje datoteka, a podržava do **30 jezika** i prepoznaje OCR-A i OCR-B fontove.

DRUGE VERZIJE



CaptureOnTouch Lite

Ovaj je softver dizajniran tako da pruža maksimalnu prenosivost i praktičnost. Pomaže korisnicima da se jednostavno, brzo i bez napora povežu s uređajima kako bi upotrebljavali osnovne funkcije osnovnih modela skenera bez potrebe za instalacijom upravljačkih programa ili aplikacijskog softvera. Korisnik treba samo pomaknuti prekidač za automatsko pokretanje na skeneru u položaj ON (uključeno) i povezati ga s Windows ili Mac računalom radi skeniranja.

CaptureOnTouch Lite omogućuje registraciju više načina skeniranja, a dodatni modul korisniku omogućuje odabir raznih izlaznih odredišta.



CaptureOnTouch Mobile

Ova verzija korisnicima omogućuje skeniranje dokumenata s pomoću uređaja iPad, iPhone i Android i rad s uređajima imageFORMULA tvrtke Canon koji imaju Wi-Fi ili s kompatibilnim skenerima za dokumente koji podržavaju WA10/NA10.

Pomaže uštedjeti vrijeme zahvaljujući obostranom skeniranju dokumenata u jednom prolasku te kreirati rezultate superiorne i profesionalne kvalitete slike uz napredne alate za obradu slike kao što su automatsko prepoznavanje veličine dokumenta, korekcija iskrivljenja i brisanje praznih stranica.

Može se preuzeti iz trgovina Apple App Store i Google Play.

TEHNIČKI PODACI

Capture OnTouch

Capture OnTouch ^{Pro}

FUNKCIJE

PRILOŽENI PROIZVODI	Prijenosni skeneri		P-208II • P-215II	x
	Skeneri za radne grupe		R40 • RS40 • DR-F120	DR-C225II • DR-C230 DR-C240 • DR-S130 DR-S150
	Skeneri za odjele		x	DR-M160II • DR-M1060II DR-M260
	Produksijski skeneri		x	DR-G2090 • DR-G2110 DR-G2140 • DR-X10C DR-6030C
KOMPATIBILNOST S OPERATIVNIM SUSTAVIMA			Windows 8.1, 10 i 11 Windows Server 2012 R2, 2016, 2019 i 2022 Mac OS 11, 12 i 13	Windows 8.1, 10 i 11 Windows Server 2012 R2, 2016, 2019 i 2022
ODVAJANJE SERIJA	Metoda odvajanja	Brojač	✓	✓
		Crtični kôd	x	✓
		Prazna stranica	x	✓
		Šifra serije	x	✓
		Zonski OCR	x	✓
		Prednja strana	x	✓
PRETHODNO POSTAVLJENA FUNKCIJA ZADATKA	Tipka za skeniranje iz skenera		✓	✓
	Maksimalni broj registracija zadatka		99	99
	Uvoz/izvoz podataka o zadatku		✓	✓
	više izlaza		3	3
UREDIVANJE SLIKE		Rotiranje/svjetlina/kontrast/ ravnanje/obrezivanje itd.	✓	✓
FORMAT IZLAZNE DATOTEKE	PDF	PDF/A	✓	✓
		Vrsta kompresije	JPEG	JPEG
		Sigurnosne postavke	✓	✓
	TIFF	Vrsta kompresije	G4 • JPEG	G4 • JPEG
		JPEG	Postavka kompresije	✓
	BMP		✓	✓
	PNG		✓	✓
	PPTX		x	✓
	DOCX*		x	✓
	XLSX*		x	✓
IMENOVANJE DATOTEKA	Stavke naziva datoteke	Datum, brojač, vrijeme	✓	✓
		Rezultat prepoznavanja crtičnog koda	x	✓
		OCR znakovi	x	✓
		Utiskivač / dodatni tekst	x	✓
	Postavke naziva mape	Datum, brojač, crtični kod / OCR znakovi, vrijeme, korisničko ime itd.	x	✓
IZDVAJANJE METAPODATAKA	Zonski OCR	Maksimalni broj registracija	x	10
	Crtični kôd	Maksimalni broj registracija	x	✓
		Maksimalni broj registracija	x	10
INDEKSNA DATOTEKA	Format datoteke	x	CSV • XML • JSON	
	Postavke CSV datoteke	x	✓	
UREDIVANJE POSTOJEĆIH DATOTEKA*			x	TIFF • JPEG • PDF • PDF-A BMP • PNG
VEZA / PROGRAMSKI DODATAK	Skeniranje	Ispisivanje, SharePoint, FTP, aplikacija, Dropbox, Google Drive, One Drive, prilog / slanje e-pošte	✓	✓
POSTAVKE OKRUŽENJA	Metoda upravljanja podacima		Za svakog korisnika / za svako računalo	✓
	Postavka korisničkog pristupa		Funkcionalno ograničenje	✓
	Postavke zapisnika			✓
	Sigurnosno kopiranje / vraćanje			✓

Odricanje od odgovornosti

*Formati Docx i Xlsx dostupni su samo za CaptureOnTouch V5 Pro s instalacijom dodatnog OCR modula.

Brzina skeniranja može se razlikovati ovisno o računalnom okruženju, postavkama skenera i drugim čimbenicima.

Specifikacije su podložne promjeni bez prethodne obavijesti.



Canon Electronics Inc.
canon-elec.co.jp
Canon Europe
canon-europe.com
Croatian edition
© Canon Europa N.V., 2023