

CaptureOnTouch

Σάρωση, επεξεργασία, μετατροπή και κοινή χρήση

Το CaptureOnTouch είναι μια εφαρμογή σάρωσης που λειτουργεί με τους Σαρωτές εγγράφων Canon imageFORMULA μέσω του προγράμματος οδήγησης TWAIN που διαθέτουν. Η εφαρμογή είναι φιλική προς τον χρήστη, έχει εύκολο χειρισμό και προσφέρει απλή και πρακτική διεκπεραίωση των εργασιών σάρωσης.

Οι πολλαπλές δυνατότητες επιτρέπουν τη σάρωση σε διάφορους προορισμούς και μορφές, καθώς και τη δημιουργία αρχείων με δυνατότητα αναζήτησης και επεξεργασίας του περιεχομένου τους.



ΠΛΕΟΝΕΚΤΗΜΑΤΑ

Εύκολος χειρισμός

εύχρηστο λογισμικό με διαισθητικό χειρισμό που βασίζεται σε εικονίδια

Ευέλικτες επιλογές αποθήκευσης και αποστολής αρχείων

δυνατότητα δημιουργίας πολλαπλών μορφών αρχείων και εύκολης σάρωσης σε πολλούς προορισμούς

Πανίσχυρη επεξεργασία OCR

εύκολος μετασχηματισμός και μετατροπή των εγγράφων σε αρχεία με δυνατότητα επεξεργασίας και αναζήτησης στο περιεχόμενό τους

Ευέλικτη συνδεσιμότητα και ενσωμάτωση

μέσω προαιρετικού πρόσθετου διασύνδεσης SDK



Έξυπνη σάρωση

Αυτή η εφαρμογή, με τις πολλές δυνατότητες, μπορεί να ανταποκριθεί με αξιοπιστία στις ανάγκες των χρηστών για γρήγορη σάρωση εγγράφων και εικόνων.

Εύχρηστα πάνελ χειρισμού και εντολές

Το CaptureOnTouch έχει εμφάνιση πολύ φιλική προς τον χρήστη, χάρη στα αυτονόητα πάνελ που βασίζονται σε εικονίδια. Επιπλέον, οι εντολές βρίσκονται σε βολικές θέσεις, για την απλοποίηση του χειρισμού, ενώ μπορούν να προσαρμοστούν ανάλογα με τις προτιμήσεις των χρηστών.

Δύο μέθοδοι σάρωσης

Το λογισμικό παρέχει δύο μεθόδους σάρωσης, κατάλληλες για διάφορες ανάγκες, καθώς και διαφορετικά Πρόσθετα για άψογη συνεργασία με ποικιλία εφαρμογών.

Ποιότητα εικόνας και λειτουργίες επεξεργασίας

Χάρη στις λειτουργίες του, το λογισμικό επιτυγχάνει βέλτιστη ποιότητα εικόνας κατά τη σάρωση, ενώ παρέχει δυνατότητα αυτόματης οργάνωσης δεσμίδων εγγράφων και δημιουργίας πολλαπλών αρχείων που μπορούν να αποθηκευτούν, να αποσταλούν μέσω email ή να μεταφορτωθούν σε υπηρεσίες cloud.

Ένα δίκτυο λειτουργιών για τη δημιουργία βέλτιστων εικόνων, με επεξεργασία και ασφαλή οργάνωσή τους

Έξοδος πολλαπλών μορφών με μία μόνο σάρωση

Το CaptureOnTouch μπορεί να εξαγάγει έως και 3 ροές δεδομένων με μία μόνο σάρωση και να δημιουργήσει **πολλές μορφές αρχείων**, όπως PDF, JPEG, TIFF, BMP, PDF/A, PNG, PowerPoint, Docx και Xlsx*.

Διαθέτει διαφορετικά **Πρόσθετα**, τα οποία, αφού εγκατασταθούν, θα εμφανίζονται ως πάνελ στην αρχική οθόνη. Τα πρόσθετα που περιλαμβάνονται στο λογισμικό παρέχουν σύνδεση σε υπηρεσίες Cloud και EDM, όπως οι Google Drive™, Microsoft SharePoint, OneDrive και Dropbox.

Επίσης, οι χρήστες μπορούν να εγκαταστήσουν άλλα πρόσθετα για σάρωση προς email, εκτύπωση ή συνοδευτικές εφαρμογές.

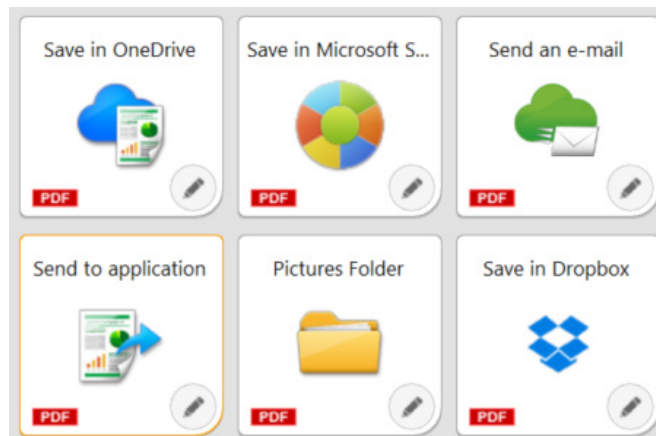

Ευελιξία διασύνδεσης

Το CaptureOnTouch μπορεί να αναβαθμίσει τις δραστηριότητές σας μέσω της ενοποίησης με ροές εργασιών **3^{ων} κατασκευαστών**, χάρη στο πρόσθετο Kit ανάπτυξης λογισμικού (SDK). Το Canon Developer Programme επιτρέπει τη βελτιστοποίηση και την προσαρμογή των ροών εργασιών απεικόνισης και τη δημιουργία μοναδικών λύσεων που θα καλύπτουν τις απαιτήσεις των πελατών σας.

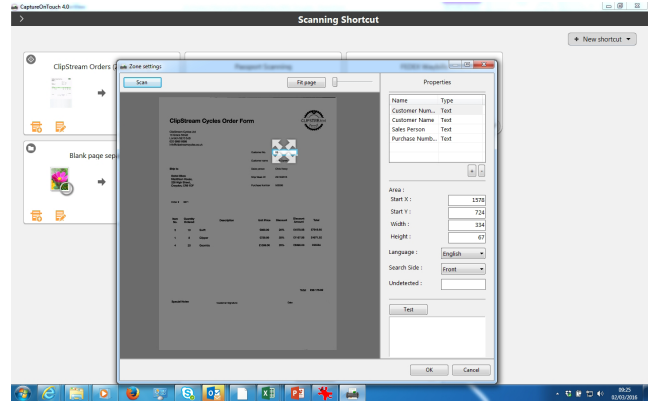

Δημιουργήστε αρχεία με δυνατότητα αναζήτησης και επεξεργασίας του περιεχομένου τους

Οι χρήστες μπορούν να μετατρέψουν το στατικό περιεχόμενο σε «έξυπνο» αρχείο PDF με δυνατότητα επεξεργασίας και αναζήτησης στο περιεχόμενό του, χάρη στη λειτουργία **Οπτικής αναγνώρισης χαρακτήρων (OCR)**. Η συγκεκριμένη λειτουργία επιτρέπει την αναγνώριση και την επεξεργασία κειμένων από το σαρωμένο έγγραφο και, στη συνέχεια, την εξαγωγή και την αλλαγή των δεδομένων σε δυαδική μορφή. Επιτρέπει επίσης επεξεργασία, αντιγραφή και επικόλληση περιεχομένου από τα παραγόμενα αρχεία PDF ή την αναγνώριση πινάκων κειμένου κατά την αποθήκευση του εγγράφου σε μορφές του Office, όπως οι pptx, docx και xlsx.

Το CaptureOnTouch Pro δίνει στους χρήστες τη δυνατότητα να δημιουργούν πεδία ζωνών OCR για την αποστολή αρχείων ως δεδομένων ευρετηρίου ή για τη χρήση τους σε σχήματα ονομασίας των αρχείων. Μπορεί επίσης να υποστηρίξει έως και **30 γλώσσες** και να αναγνωρίσει γραμματοσειρές OCR-A και OCR-B.

ΆΛΛΕΣ ΕΚΔΟΣΕΙΣ

Capture OnTouch Lite

CaptureOnTouch Lite

Αυτό το λογισμικό έχει σχεδιαστεί για μέγιστη φορητότητα και πρακτικότητα. Βοηθά τους χρήστες να συνδέονται εύκολα, γρήγορα και χωρίς κόπο με τις συσκευές και να χρησιμοποιούν τις βασικές λειτουργίες των απλών σαρωτών, χωρίς να χρειάζεται να εγκαταστήσουν προγράμματα οδήγησης ή λογισμικό εφαρμογών. Το μόνο που έχει να κάνει ο χρήστης για να σαρώσει έγγραφα, είναι να τοποθετήσει τον διακόπτη Αυτόματης έναρξης του σαρωτή στη θέση ON και να συνδέσει τον σαρωτή σε έναν υπολογιστή Windows ή Mac.

Το CaptureOnTouch Lite επιτρέπει την καταχώριση πολλών καταστάσεων σάρωσης, ενώ η μονάδα πρόσθετου επιτρέπει στον χρήστη να επιλέξει διάφορους προορισμούς εξόδου.

Capture OnTouch
Mobile

CaptureOnTouch Mobile

Η συγκεκριμένη έκδοση επιτρέπει στους χρήστες να σαρώνουν έγγραφα χρησιμοποιώντας συσκευές iPad, iPhone και Android και σαρωτές εγγράφων Canon imageFORMULA που υποστηρίζουν Wi-Fi ή είναι συμβατοί με τους προσαρμογείς WA10/NA10.

Μπορεί να συμβάλει στην εξοικονόμηση χρόνου χάρη στη σάρωση εγγράφων διπλής όψης με ένα μόνο πέρασμα και στην παραγωγή κορυφαίων αποτελεσμάτων με επαγγελματική ποιότητα εικόνας. Προσφέρει επίσης προηγμένα εργαλεία επεξεργασίας εικόνας, όπως για την αυτόματη ανίχνευση του μεγέθους των εγγράφων, τη διόρθωση της κλίσης και τη διαγραφή των κενών σελίδων.

Είναι διαθέσιμο για λήψη από το Apple App Store και το Google Play Store.

ΤΕΧΝΙΚΕΣ ΠΡΟΔΙΑΓΡΑΦΕΣ

Capture OnTouch

Capture OnTouch ^{Pro}

ΛΕΙΤΟΥΡΓΙΕΣ

ΣΥΝΟΔΕΥΤΙΚΑ ΠΡΟΪΟΝΤΑ	Φορητοί σαρωτές		P-208II • P-215II	x
	Σαρωτές για ομάδες εργασίας		R40 • RS40 • DR-F120	DR-C225II • DR-C230 DR-C240 • DR-S130 DR-S150
	Σαρωτές για τμήματα οργανισμών		x	DR-M160II • DR-M1060II DR-M260
	Σαρωτές για περιβάλλοντα παραγωγής		x	DR-G2090 • DR-G2110 DR-G2140 • DR-X10C DR-6030C
ΣΥΜΒΑΤΟΤΗΤΑ ΜΕ ΛΕΙΤ. ΣΥΣΤΗΜΑΤΑ			Windows 8.1, 10 και 11 Windows Server 2012 R2, 2016, 2019 και 2022 Mac OS 11, 12 και 13	Windows 8.1, 10 και 11 Windows Server 2012 R2, 2016, 2019 και 2022
ΔΙΑΧΩΡΙΣΜΟΣ ΔΕΣΜΙΔΩΝ	Μέθοδος διαχωρισμού	Μετρητής	✓	✓
		Barcode	x	✓
		Κενή σελίδα	x	✓
		Κωδικός διαχωρισμού	x	✓
		Ζώνη OCR	x	✓
		Εμπρός όψη σελίδας	x	✓
ΛΕΙΤΟΥΡΓΙΑ ΠΡΟΚΑΘΟΡΙΣΜΕΝΗΣ ΕΡΓΑΣΙΑΣ	Σάρωση από κουμπί σαρωτή		✓	✓
	Μέγιστος αριθμός καταχωρίσεων εργασιών		99	99
	Εισαγωγή/εξαγωγή δεδομένων εργασίας		✓	✓
	Πολλαπλή έξοδος		3	3
ΕΠΕΞΕΡΓΑΣΙΑ ΕΙΚΟΝΑΣ		Περιστροφή/Φωτεινότητα/ Αντίθεση/Ευθυγράμμιση/Κοπή κ.λπ.	✓	✓
ΜΟΡΦΗ ΑΡΧΕΙΟΥ ΕΞΟΔΟΥ	PDF	PDF/A	✓	✓
		Τύπος συμπίεσης	JPEG	JPEG
		Ρυθμίσεις ασφάλειας	✓	✓
	TIFF	Τύπος συμπίεσης	✓	✓
			G4 • JPEG	G4 • JPEG
	JPEG	Ρύθμιση συμπίεσης	✓	✓
			✓	✓
			✓	✓
			✓	✓
			✓	✓
BMP		✓	✓	
PNG		✓	✓	
PPTX		x	✓	
DOCX*		x	✓	
XLSX*		x	✓	
ΟΝΟΜΑΣΙΑ ΑΡΧΕΙΟΥ	Στοιχεία του ονόματος αρχείου	Ημερομηνία, μετρητής, ώρα	✓	✓
		Αποτέλεσμα αναγνώρισης barcode	x	✓
		Χαρακτήρες OCR	x	✓
		Μονάδας σήμανσης/Πρόσθετο κείμενο	x	✓
	Ρυθμίσεις ονόματος φακέλου	Ημερομηνία, Μετρητής, Χαρακτήρες barcode/OCR, ώρα, όνομα χρήστη κ.λπ.	x	✓
ΕΞΑΓΩΓΗ ΜΕΤΑΔΕΔΟΜΕΝΩΝ	Ζώνη OCR		x	✓
		Μέγιστος αριθμός καταχωρίσεων	x	10
	Barcode		x	✓
		Μέγιστος αριθμός καταχωρίσεων	x	10
ΑΡΧΕΙΟ ΕΥΡΕΤΗΡΙΟΥ	Μορφή αρχείου		x	CSV • XML • JSON
	Ρυθμίσεις αρχείου CSV		x	✓
ΕΠΕΞΕΡΓΑΣΙΑ ΥΠΑΡΧΟΝΤΩΝ ΑΡΧΕΙΩΝ*			x	TIFF • JPEG • PDF • PDF-A BMP • PNG
ΣΥΝΔΕΣΗ/ΠΡΟΣΘΕΤΟ	Σάρωση σε	Εκτύπωση, SharePoint, FTP, Εφαρμογή, Dropbox, Google Drive, OneDrive, Συνημμένο/Αποστολή email	✓	✓
ΠΕΡΙΒΑΛΛΟΝΤΙΚΕΣ ΡΥΘΜΙΣΕΙΣ	Μέθοδος διαχείρισης δεδομένων	Για κάθε χρήστη/Για κάθε υπολογιστή	✓	✓
	Ρύθμιση πρόσβασης χρήστη	Λειτουργικός περιορισμός	✓	✓
	Ρυθμίσεις αρχείου καταγραφής		✓	✓
	Δημιουργία/επαναφορά αντιγράφων ασφαλείας		✓	✓

Δηλώσεις αποποίησης ευθυνών

*Οι μορφές Docx και Xlsx είναι διαθέσιμες μόνο για το CaptureOnTouch V5. Pro με εγκατάσταση πρόσθετης μονάδας OCR.

Η ταχύτητα σάρωσης μπορεί να διαφέρει ανάλογα με το περιβάλλον του υπολογιστή, τις ρυθμίσεις του σαρωτή και άλλους παράγοντες.

Οι προδιαγραφές ενδέχεται να αλλάξουν χωρίς ειδοποίηση.



Canon Electronics Inc.
canon-elec.co.jp
Canon Europe
canon-europe.com
Greek edition
© Canon Europa N.V., 2023